



Comune di
RUVO DI PUGLIA
Città Metropolitana di Bari





**PIANO
URBANO PER LA
MOBILITÀ
SOSTENIBILE**
PUMS

(ai sensi del D.M. 04.08.2017 - G.U. n.233 del 05.10.2017 - del D.Lgs n. 257 del 16.12.2016 e delle Linee Guida sui PUMS della Regione Puglia, approvate con D.G. n. 193 del 20.02.2018 - rif. BURP n. 36 del 12.03.2018)

COMMITTENTE
SINDACO
RUP

Comune di Ruvo di Puglia (BA)
Prof. Avv. Pasquale Roberto Chieco
Ing. Gildo Rocco Gramegna

Redazione a cura di:

Timbri ed Approvazioni



elaborazioni.it



INGEGNERE
MAURIZIO
DIFRONZO
SEZ. A - 8366
CIVILE E AMBIENTALE

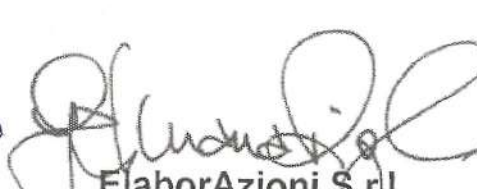

ElaborAzioni S.r.l.
Via Marco Partipilo, 4 - 70124 BARI
C.F. - P. IVA 06674880726

Gruppo di progettazione:
Ing. Maurizio Difronzo - Direttore Tecnico
Ing. Rita Alessandra Aquilino
Ing. Germana Pignatelli - Ing. Vito Porrelli
Arch. Giorgia Floro - Arch. Ivan Cosimo Iosca
Ing. Tommaso Passaro - Ing. Roberta Gentile

ELAB.
TAV A2

Sosta - stato attuale
Analisi dell'offerta

REDAZIONE
Maggio 2021

ADOZIONE

APPROVAZIONE

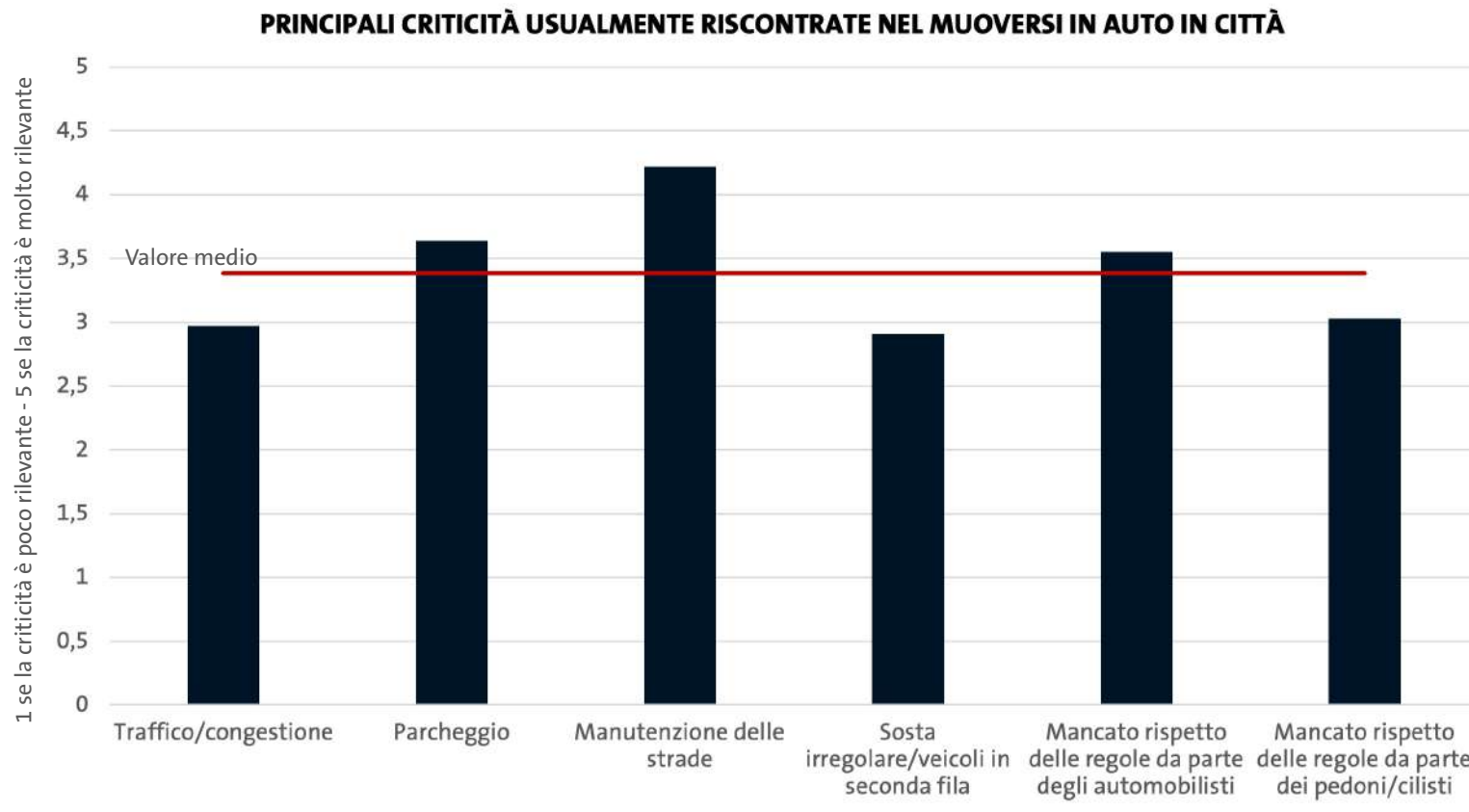

RISULTATO DEI QUESTIONARI ALLA POPOLAZIONE

All'interno dei questionari, i cittadini hanno attribuito alla criticità del parcheggio un punteggio medio inferiore a quello assegnato alla manutenzione stradale.

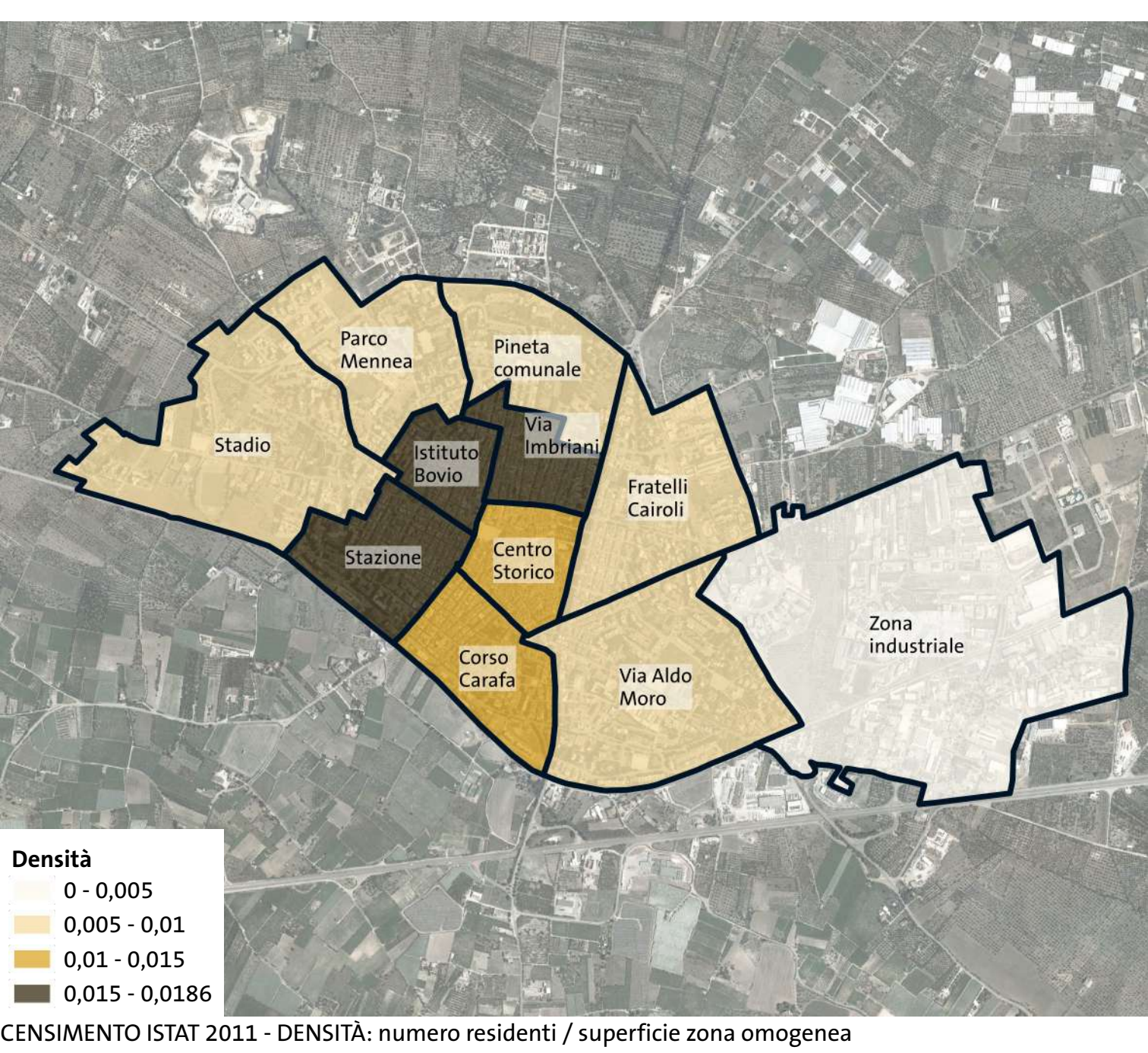

CENSIMENTO ISTAT 2011 - DENSITÀ: numero residenti / superficie zona omogenea

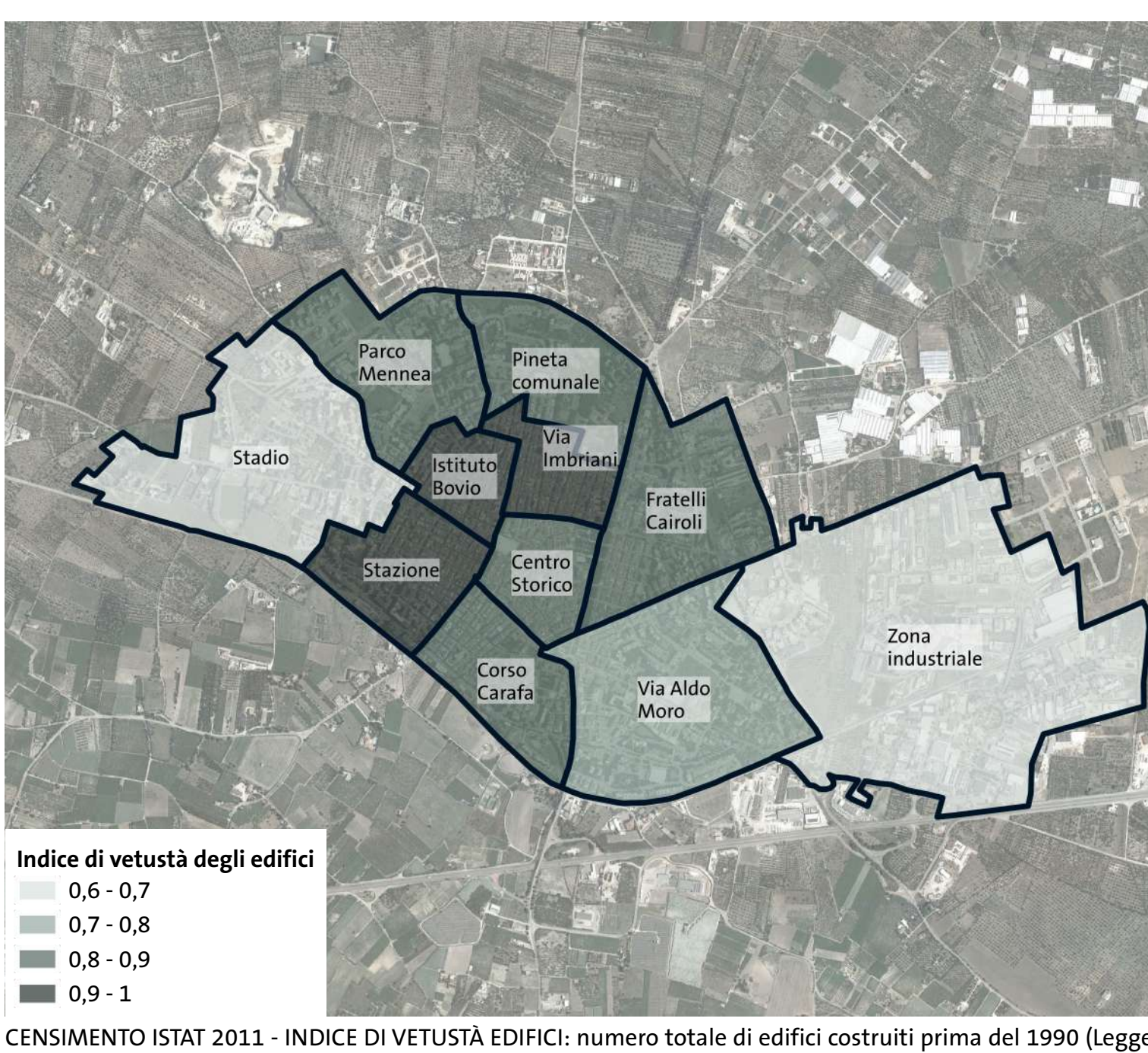

CENSIMENTO ISTAT 2011 - INDICE DI VETUSTÀ EDIFICI: numero totale di edifici costruiti prima del 1990 (Legge Tognoli) / numero di edifici totali.

Un indice più alto determina una minore offerta di parcheggio.

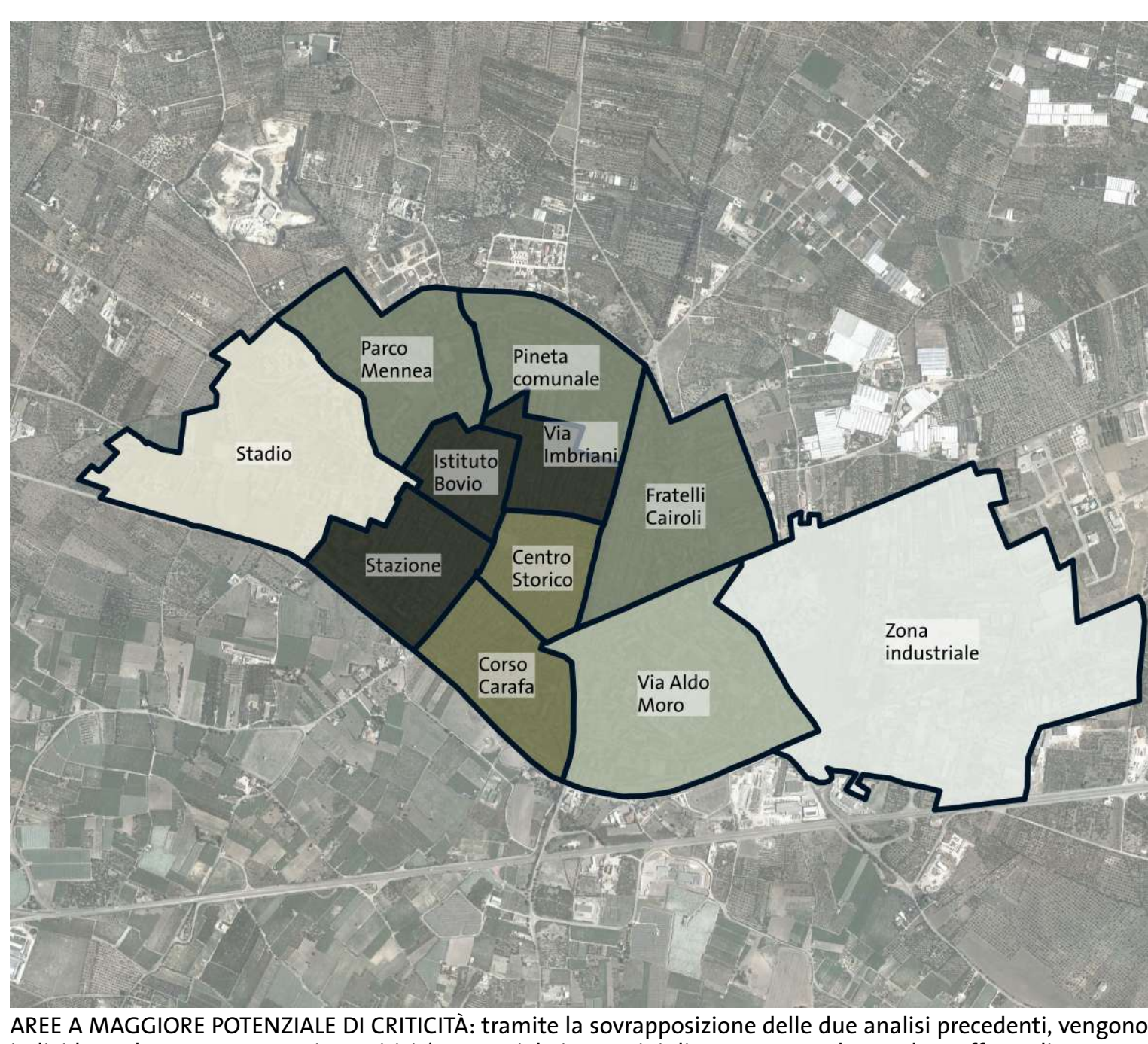

AREE A MAGGIORE POTENZIALE DI CRITICITÀ: tramite la sovrapposizione delle due analisi precedenti, vengono individuate le aree con maggiore criticità potenziale in termini di rapporto tra domanda e offerta di sosta. Le aree potenzialmente più critiche sono quelle denominate: Via Imbriani, Istituto Bovio, Stazione e, in misura leggermente inferiore, Corso Carafa.

Il Centro Storico, pur se evidenziato con una colorazione più scura, è regolamentato come Zona a traffico limitato.

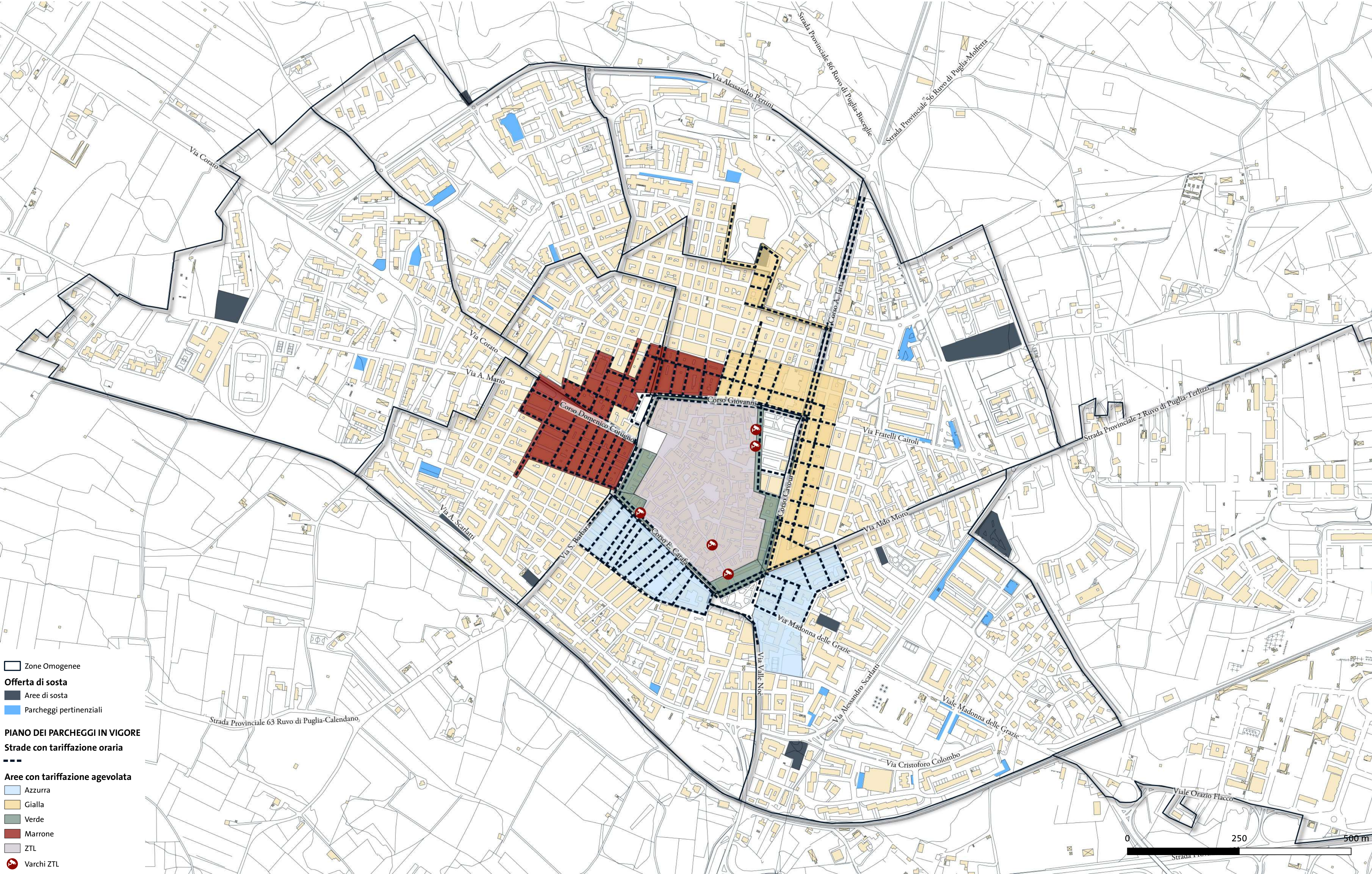

GESTIONE ATTUALE DELLA SOSTA